

Secure Perfect 用ユーティリティツール



atImport

Secure Perfect プロフェッショナル 6.1対応

Secure Perfect



Secure Perfectは標準でパーソン、バッジのインポート機能は用意されておらず、システム管理者にかなりの時間と労力を費やすこともあったと思います。これらの作業を効率化する為に、10年間約200社近くのユーザーからフィードバックされた情報をもとに様々な業種業態で最も要望の多い情報を汎用的に使用できるインポートユーティリティを作成しました。

atImport なら、驚く程に容易にパーソン、バッジの登録作業が行えます。

atImportメイン画面

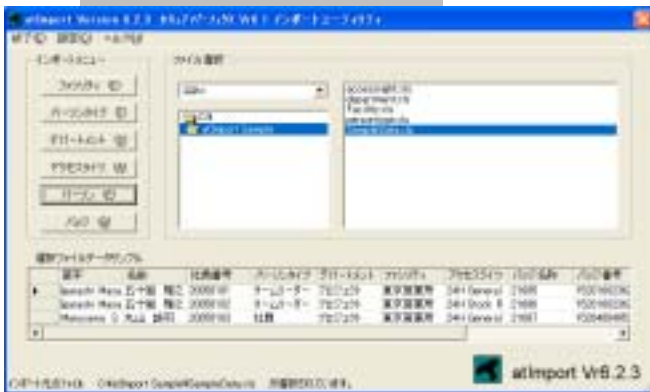

現状の問題点

- ・登録は一人ずつ行う為かなりの時間が必要
- ・複数のフォームを開いて登録するので操作が面倒

atImportではセキュアパーフェクトへのパーソン等の登録を驚く程に容易でしかもデータベースの専門的な知識を必要とせずに様々なインポートソースファイルに柔軟に対応しています。



atImportパーソンインポート画面



atImport の特徴

様々なインポートソースファイルへの柔軟な対応
充実したインポートフィールド

複数のアクセスライツのインポート



社員番号をユニークキーとしてパーソン情報及びパーソンが所有するアクセスライツの編集

セキュアパーフェクトサーバー/クライアントがインストールされていなくてもネットワーク接続によるSQLでのダイレクト接続で接続可能

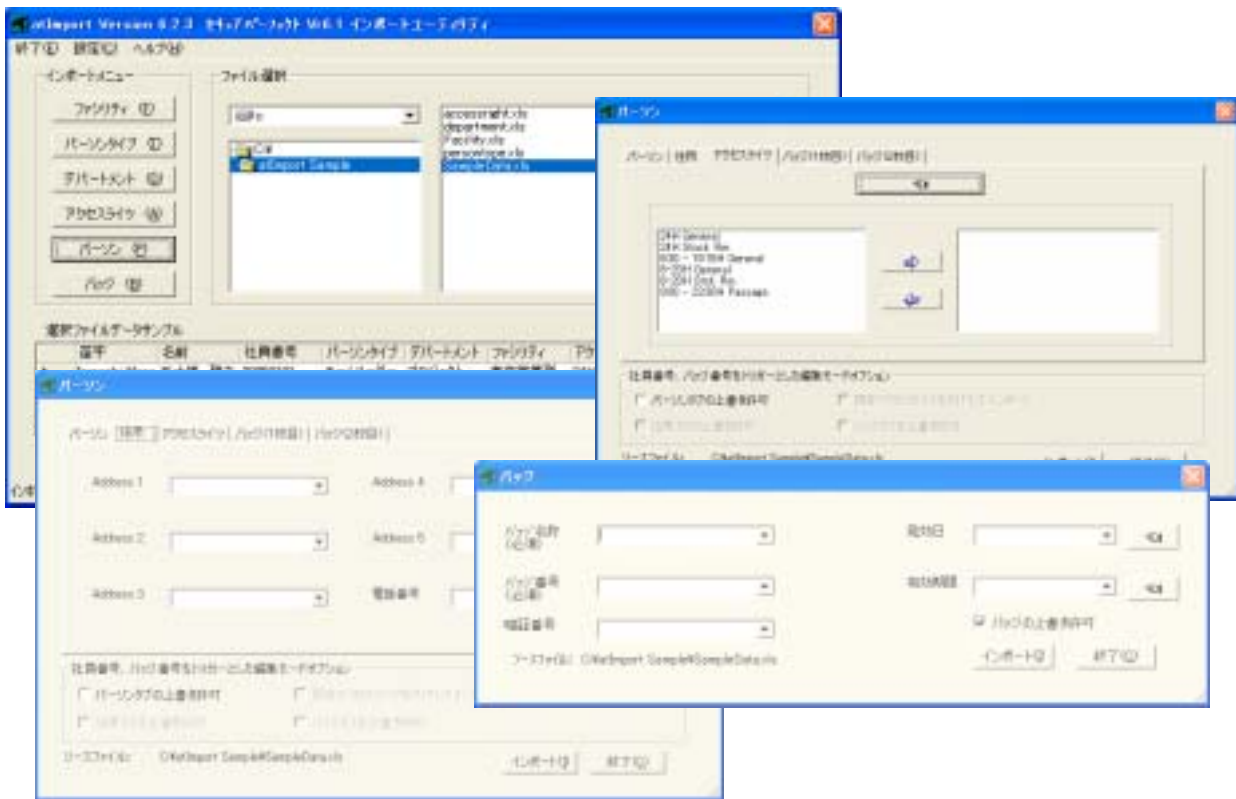
充実した各種インポート機能をサポート

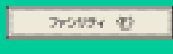
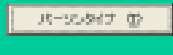
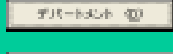
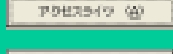
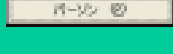

インポートメニュー

-  ファシリティ名称をインポートします。
-  パーソントップ名称をインポートします。
-  デパートメント名称をインポートします。
-  アクセスライツ名称をインポートします。
-  パーソン、住所、アクセスライツ、バッジ（1枚目）、バッジ（2枚目）の5つのタブより自由に組合わせてインポートします。既存データの上書き編集等もサポートします。
-  未発行バッジをインポートします。

システム動作条件

- Secure Perfect: Professional 6.1
- O.S: Windows 2000 Professional
Windows XP Professional
- アプリケーション: Office 2003、.NetFramework1.1
- プロセッサ: Pentium 1G以上推奨
- メモリー: 1GB以上推奨
- ハードディスク: 10GB以上推奨
- Ethernet: 10/100Mb



ビデオテクニカ株式会社